

# 2023년도 주요업무계획

---



산림녹지과



# 목 차

|                             |    |
|-----------------------------|----|
| I. 기본현황                     | 3  |
| II. 2023년 비전 및 추진체계         | 4  |
| III. 역점과제                   | 5  |
| 1. 지속가능한 산림자원 육성(조림사업)      | 5  |
| 2. 최첨단 산불감시 시스템 구축          | 6  |
| 3. 보은대추 명품화 생산기반 조성         | 7  |
| IV. 주요업무                    | 8  |
| 1. 산림자원의 경제적·공익적 가치 증진      | 8  |
| 2. 산불로부터 안전한 보은군            | 9  |
| 3. 산림자원 보전·관리               | 10 |
| 4. 산림재해예방 및 병해충 관리          | 11 |
| 5. 고품질 대추의 안정적인 생산 추진       | 12 |
| 6. 임산물 생산·가공 지원을 통한 임가소득 증대 | 13 |
| 7. 쾌적하고 건강한 녹색공간 조성·관리      | 15 |
| V. 소요예산조서                   | 17 |



# I. 기본현황

## ① 주요기능

- 경제림·공익림 조성 및 산림경영관리, 산지구분 및 관리, 사유림경영정보관리, 임업기술보급, 산림 및 임업통계 조사
- 산림생태계 보호 및 관리, 목재생산업 등록 및 운영, 산림경영계획 제도 운영, 균유임야 관리
- 임산물 명품화 육성, 임산물 생산단체 및 농가 지도육성, 임산물 소득원 개발 및 관리, 임산물 수급조절 및 친환경 육성
- 녹지공간 조성 및 관리, 나라꽃 무궁화 증식 및 보급 확대, 마을쉼터 조성·관리

## ② 기구 및 정·현원

- 기 구(4팀)

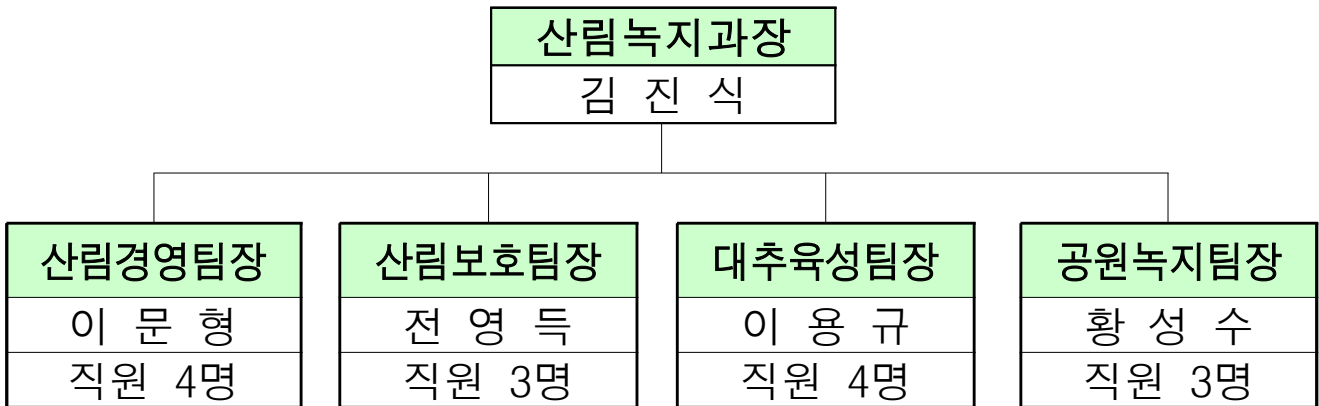

- 정·현원

| (정원/현원) |    |    |    |    |    |
|---------|----|----|----|----|----|
| 계       | 5급 | 6급 | 7급 | 8급 | 9급 |
| 19      | 1  | 5  | 7  | 6  | -  |
| 19      | 1  | 5  | 4  | 6  | 3  |

## Ⅱ. 2023년 비전 및 추진체계

|                                  |   |
|----------------------------------|---|
| <b>비<br/>전</b>                   | <b>숲과 함께하는 산림복지 실현</b>  |
| <b>역<br/>점<br/>과<br/>제</b>       | <ol style="list-style-type: none"> <li>1. 지속가능한 산림자원 육성(조림사업) <span style="background-color: #d9ead3; padding: 2px;">계속</span></li> <li>2. 최첨단 산불감시 시스템 구축 <span style="background-color: #d9ead3; padding: 2px;">신규</span> <span style="background-color: #5cb85c; color: white; padding: 2px;">공약</span></li> <li>3. 보은대추 명품화 생산기반 조성 <span style="background-color: #d9ead3; padding: 2px;">계속</span></li> </ol> |
| <b>주<br/>요<br/>업<br/>무</b>       | <ol style="list-style-type: none"> <li>1. 산림자원의 경제적·공익적 가치 증진</li> <li>2. 산불로부터 안전한 보은군</li> <li>3. 산림자원 보전·관리</li> <li>4. 산림재해예방 및 병해충 관리</li> <li>5. 고품질 대추의 안정적인 생산 추진</li> <li>6. 임산물 생산·가공 지원을 통한 임가소득 증대</li> <li>7. 쾌적하고 건강한 녹색공간 조성·관리</li> </ol>   |
| <b>지<br/>난<br/>해<br/>성<br/>과</b> | <ul style="list-style-type: none"> <li>○ 지속가능한 산림자원 육성 : 17개 사업 / 3,573,000천원</li> <li>○ 산림생태계 보호·관리 : 35개 사업 / 5,663,000천원</li> <li>○ 고부가가치 임산물 육성 : 28개 사업 / 4,243,000천원</li> <li>○ 쾌적하고 건강한 녹색공간 관리 : 15개 사업 / 1,478,000천원</li> </ul>  |

### Ⅲ. 역점과제

#### 1 지속가능한 산림자원 육성(조림사업)

계속

##### □ 추진배경

- 산림의 경제적·공익적 가치증진을 위한 나무심기로 지속가능한 산림경영기반 구축
- 지역·기후를 고려한 경제성 높은 수종 조림
- 산림의 공익기능 회복 및 증진을 위한 조림 추진

##### □ 사업개요

- 위 치 : 보은군 관내 일원
- 사업기간 : 2023. 1. ~ 11.
- 사업량 : 132ha
- 총사업비 : 608백만원(국 307, 도 90, 군 211)
- 사업내용 : 경제적·생태적으로 건강한 산림자원 육성을 위한 나무식재
  - 경제수 조림 : 130ha(백합나무, 소나무 등 7종)
  - 밀원수 조림 : 2ha

##### □ 추진계획

- 2022. 11. ~ 12. : 2023년 조림사업 대상지 선정
- 2023. 1. : 민관협력형 산림경영 시범사업 위탁 계약
- 2023. 2. : 조림대상지 실시설계용역 집행
- 2023. 3. : 조림사업 착공
- 2023. 5. : 조림사업 준공
- 2023. 7. ~ 11. : 2024년 조림사업 예정지 접수 및 대상지 선정

## 2 최첨단 산불감시 시스템 구축

신규

공약

### □ 추진배경

- 산불가용자원을 통합 운영하여 효율적 진화체계 구축
- 드론 등을 활용한 신속한 초기대응으로 산불피해 최소화

### □ 사업개요

- 위 치 : 보은군 일원
- 사업기간 : 2023. 1. ~ 2024. 12.
- 총사업비 : 1,035백만원(국 300, 도 150, 군 585)
- 사업내용
  - 산불대응센터 1개소
  - 산불지휘차량 및 산불진화차 3대
  - 열화상드론 및 대형드론 각 1대
  - 산불감시카메라 3개소, 산불감시시설 2개소

### □ 추진계획

- 열화상 및 대형드론 구입 : 2023. ~ 2024.
- 산불감시시설 및 산불감시카메라 설치 : 2023. ~ 2024.
- 산불대응센터 건립 : 2024. 1. ~ 12.
- 드론 운영 전문인력 양성 및 교육 : 2024. 1. ~ 12.



### □ 추진배경

- 보은대추의 안정적인 생산기반 확충과 경쟁력 강화로 대추농가의 소득증대 기여
- 기후변화대응 및 재난관리체계 확립으로 고품질 대추생산

### □ 추진방향

- 안정적인 고품질 대추생산기반시설 지원
- 생대추 생산 증가를 위한 비가림시설 지원
- 명품 보은대추 생산 및 이미지 제고를 위한 친환경·GAP 확대
- 물가변동을 반영한 지원단가 현실화로 농가부담 경감

### □ 사업개요

- 사업기간 : 계속사업
- 총사업비 : 2,804백만원
- 사업내용
  - 대추과원 등 기반조성, 비가림시설, 비닐교체 등 지원
  - 친환경·GAP확대를 위한 유기질비료 등 친환경 영농자재 지원

### □ 추진계획

- 사업계획 수립 및 신청·접수 : 2023. 1.
- 사업대상자 선정 및 보조금 교부결정 : 2023. 2. ~ 3.
- 사업추진 및 보조금 교부 : 2023. 3. ~ 11.
- 사업완료 및 보조금 정산 : 2023. 11. ~ 12.

## IV. 주요업무

### 1 산림자원의 경제적·공익적 가치 증진

#### ① 계속 산림자원 가치증대를 위한 숲가꾸기 사업 추진

- 기 간 : 2023. 1. ~ 12.
- 사업비 : 2,288백만원(국 1,144, 도 343, 군 801)
- 사업내용

| 세부사업      | 사업내용                        | 사업량(ha) |
|-----------|-----------------------------|---------|
| 조림지가꾸기    | 조림지 관리를 위한 풀베기·덩굴제거 추진      | 1,000   |
| 어린나무가꾸기   | 조림목 생육 개선을 위한 가꾸기 사업        | 80      |
| 큰나무가꾸기    | 우량목 육성을 위한 솎아베기 등 추진        | 20      |
| 공익림가꾸기    | 미세먼지 필터링을 위한 솎아베기 추진        | 50      |
| 산불예방 숲가꾸기 | 산불 등 재해예방을 위한 수목 및 산물 제거 사업 | 50      |
| 산물수집      | 숲가꾸기 사업장에서 발생하는 산물수집 및 활용   | 20      |

#### ② 계속 산림경영 강화를 위한 전문 임업인 양성

- 기 간 : 2023. 1. ~ 12.
- 사업비 : 80백만원(도 7, 군73)
- 사업내용
  - 임업정보지 구독지원으로 최신기술 등 정보 제공
  - 임업후계자 현장교육을 통한 임업경영 강화
  - 산나물·산약초 대학 운영 재배기술 및 임가소득 증대

#### ③ 계속 공익적 가치 증진을 위한 녹색일자리사업 운영

- 기 간 : 2023. 3. ~ 11.
- 사업내용 : 4개분야 / 251백만원(국 129, 도 37, 군 85)
- 고용인원 : 10명
- 내 용
  - 숲가꾸기 사업지 내 부산물 수집·활용 등
  - 산림자원 조사업무 및 산림사업 DB 구축 등의 관리

## 2 산불로부터 안전한 보은군

---

### 1 계속 산불예방활동 강화

- 산불대책본부 운영
  - 봄 철 : 2023. 2. ~ 5.
  - 가을철 : 2023. 10. ~ 12.
- 소요예산 : 2개 사업 / 29백만원(국 11, 도 5, 군 13)
- 내 용
  - 산불대책본부 운영 : 17백만원
  - 산불위험요인 사전제거 : 12백만원

### 2 계속 산불감시체계 확립

- 사 업 비 : 1,179백만원(국 31, 도 223, 군 924)
- 내 용
  - 산불감시원 배치 : 65명 / 1,085백만원
  - 산불감시시설 설치 : 2종 / 70백만원
  - 산불감시카메라 운영 : 8개소 / 24백만원

### 3 계속 산불진화 신속대응

- 사 업 비 : 3개 사업 / 973백만원(국 320, 도 144, 군 509)
- 내 용
  - 산불전문예방 진화대 운영 : 50명 / 800백만원
  - 산불진화 헬기임차(시·군부담금) : 143백만원
  - 산불진화장비 유지관리 : 30백만원

### 3 산림자원 보전 · 관리

#### 1 계속 임도시설 확충

- 사업비 : 4개 사업 / 799백만원(국 468, 도 171, 군 160)
- 세부사업
  - 임도신설 : 3.0km / 668백만원
  - 구조개량 : 1.0km / 68백만원
  - 임도보수 등 유지관리 : 102km / 18백만원
  - 임도관리원 : 4명 / 45백만원

#### 2 계속 백두대간 보호 관리체계 강화

- 백두대간 보호구역 관리 : 4개 마을 / 2,610ha
- 백두대간 주민지원 : 320백만원(국 224, 군 64, 자 32)

#### 3 계속 군유림 체계적 관리

- 공유재산 실태조사 : 418필지 / 2,796ha
- 군유임야 관리 및 보호협약 체결지 관리 : 12개소
- 군유림 산림부산물(버섯) 채취 계약 : 2개소

#### 4 계속 목재산업 성장기반 조성

- 사업비 : 3개사업 / 92백만원(국 38, 도 13, 군 29, 자 12)
- 세부내용
  - 펠릿보일러 보급(주택용) : 10대 / 40백만원
  - 친환경 목재생산 : 62ha / 24백만원
  - 목재수확 점검관리 : 108ha / 28백만원
  - 국산목재 공급 : 25,000m<sup>3</sup>

#### 5 계속 토석채취 허가지 관리

| 수허가자    | 위 치     | 면 적   | 허가기간                | 비고 |
|---------|---------|-------|---------------------|----|
| (주)청오산업 | 수한면 성리  | 9.8ha | 99.12.03.~23.11.30. |    |
| 중앙자원(주) | 내북면 이원리 | 7.4ha | 14.02.19.~27.12.30. |    |

## 4

# 산림재해예방 및 병해충 관리

### 1 계속 산림재해 대응 강화

- 산사태 대책본부 운영 : 2023. 5. 15. ~ 10. 15.
- 사업비 : 4개 사업 / 119백만원(국 42, 도 21, 군 56)
- 세부사업
  - 산사태취약지역 점검 : 222개소 / 10백만원
  - 산사태현장예방단 운영 : 4명 / 60백만원
  - 산사태취약지역 표지판 설치 : 15개소 / 12백만원
  - 산사태발생 우려지역 실태조사 : 53개소 / 37백만원

### 2 계속 산림병해충 예찰·방제

- 산림병해충 대책본부 운영 : 2023. 6. 1. ~ 2023. 8. 31.
- 사업비 : 4개 사업 / 335백만원(국 188, 도 42, 군 105)
- 세부사업
  - 산림병해충방제 : 270ha / 219백만원
  - 산림병해충예찰방제단 : 4명 / 93백만원
  - 수목진료 민간컨설팅 : 6건 / 2백만원
  - 소나무재선충병 예찰조사원 : 1명 / 21백만원

### 3 계속 보호수 체계적 관리

- 사업비 : 2개 사업 / 51백만원(국 11, 도 12, 군 28)
- 세부사업
  - 지정 보호수 관리 : 69개소 / 164분
  - 외과수술 및 주변정비 : 7개소 / 28백만원
  - 보호수 안전관리 : 47분 / 23백만원

### 4 계속 사방사업

- 사업비 : 4개 사업 / 363백만원(자치단체 부담금)
- 세부사업
  - 사방댐 : 10개소 / 225백만원
  - 계류보전 : 2개소 / 35백만원
  - 산림유역 관리 : 1개소 / 102백만원
  - 사방댐 관리 : 2개소 / 1백만원

## 5

# 고품질 대추의 안정적인 생산 추진

### 1 계속 대추 안정적 생산기반 조성

- 사업기간 : 2023. 1. ~ 12.
- 사업비 : 568백만원(국 113, 도 85, 군 85, 자 285)
- 사업내용
  - 대추과원 조성 : 10ha / 130백만원
  - 관정개발 : 12공 / 84백만원
  - 관수시설 설치 : 6ha / 60백만원
  - 생산장비 지원 : 9종 / 294백만원

### 2 계속 고품질 대추생산 시설 지원

- 사업기간 : 2023. 1. ~ 12.
- 사업비 : 1,190백만원(국 238, 도 178.5, 군 254.5, 자 519)
- 사업내용
  - 대추비가림시설 설치 : 2.5ha / 760백만원
  - 대추비가림 비닐교체 : 10ha / 400백만원
  - 대추비가림 스마트팜 조성 : 1ha / 30백만원

### 3 계속 안전한 먹거리 친환경 대추생산 지원

- 사업기간 : 2023. 1. ~ 12.
- 사업비 : 776백만원(국 46, 도 32, 군 310, 자 388)
- 사업내용
  - 친환경·GAP농자재 지원 : 144ha / 234백만원
  - 유기질비료·가축분퇴비 지원 : 373ha / 280백만원
  - 임산물(대추) 생리활성 농자재 지원 : 90ha / 202백만원
  - 대추 특성화 비료 지원 : 100ha / 60백만원

### 4 신규 이상기후 대응 대추 생산시설

- 사업기간 : 2023. 1. ~ 12.
- 사업비 : 200백만원(군 100, 자 100)
- 사업내용
  - 이상기후 대응 대추 생산시설(장비) 지원 : 4ha / 200백만원

\* 공기순환팬, 방상팬, 안개분무장치 등

## 6

# 임산물 생산·가공 지원을 통한 임가소득 증대

### 1 계속 임산물 안정적 소득기반 조성

- 사업기간 : 2023. 1. ~ 12.
- 사업비 : 91백만원(국 19, 도 14, 군 14, 자 44)
- 사업내용
  - 표고버섯 육성 : 2종 / 60백만원
  - 산마늘 등 산나물 육성 : 1ha / 10백만원
  - 오미자 등 산약초 육성 : 1ha / 19백만원
  - 산양삼 생산 검사수수료 지원 : 6건 / 2백만원

### 2 계속 임산물 가공·저장시설 지원

- 사업기간 : 2023. 1. ~ 12.
- 사업비 : 510백만원(국 102, 도 76, 군 76, 자 255)
- 사업내용
  - 임산물 가공장비 지원 : 5종 / 135백만원
  - 임산물 저장·건조시설 지원 : 2종 / 375백만원

### 3 계속 임산물 홍보 및 유통 지원

- 사업기간 : 2023. 1. ~ 12.
- 사업비 : 567백만원(국 105, 도 78, 군 105, 자 279)
- 사업내용
  - 임산물 포장재 지원 : 6종 / 523백만원
  - 임산물 쇼핑백 제작 : 2종 / 10백만원
  - 대추관축행사 지원 : 1식 / 34백만원

### 4 계속 임가 안정적 소득보전 임업직불제 추진

- 신청기간 : 2023. 7. 1. ~ 7. 31.(1개월간)
- 신청장소 : 산지 소재지 읍·면 행정복지센터
- 신청대상 : 임업경영체 등록을 완료한 산지를 경영하는 임업인 및 농업법인
- 사업내용 : 산지 경영에 따른 임업직불금 지급

○ 직불금의 구분 및 지급단가(2022년도 기준)

| 구분            |              | 지급단가                   |            |
|---------------|--------------|------------------------|------------|
|               |              | 단가 산정                  | 금액         |
| 임산물생산업<br>직불금 | 소규모<br>임가직불금 | 정액                     | 임가당 120만원  |
|               | 면적직불금        | 면적 구간에 따라<br>역진적 차등 적용 | 70~94만원/ha |
| 육림업직불금        |              |                        | 32~62만원/ha |

○ 지급시기 : 2023. 11. ~ 12.



## 7

# 쾌적하고 건강한 녹색공간 조성 · 관리

### 1 [계속] 쾌적한 공원 및 녹지관리

- 대 상 : 공원 및 쉼터 등 90개소
- 사 업 비 : 1,117백만원
- 내 용
  - 공원 · 쉼터 등 관리 및 시설물 정비 : 167백만원
  - 공원녹지 기간제근로자 운영 : 14명 / 298백만원
  - 공원 · 도시숲 풀베기 및 정비 : 310백만원
  - 공원부지(수한 병원지구) 매입 : 303백만원
  - 도시숲등 관리지표 측정평가 : 39백만원

### 2 [계속] 숲길 조성 및 체계적인 관리

- 대 상 : 3개소
- 사 업 비 : 297백만원(도 193, 군 104)
- 내 용
  - 등산로 시설물 정비 : 2개소 / 91백만원
  - 속리산둘레길 시설물 유지보수 및 운영관리 : 63.49km / 160백만원
  - 숲길등산지도사 운영 : 2명 / 46백만원

### 3 [계속] 가로수 실태조사 및 관리

- 대 상 : 48개 노선 42,425본(346km)
- 사 업 비 : 534백만원
- 내 용
  - 가로수 실태조사 : 연 2회
  - 가로수 가지치기 및 풀베기 : 340백만원
  - 가로수관리 및 도시녹지관리원 운영 : 9명 / 194백만원

#### 4 **계속** 아름다운 가로경관 조성

- 기 간 : 2023. 2. ~ 11.
- 사 업 비 : 124백만원(도 62, 군 62)
- 내 용 : 가로수 조성(식재) 3km
- 추진계획
  - 2023. 2. : 가로수 수종 및 대상지 선정
  - 2023. 3. ~ 6. : 1차 사업발주 및 준공
  - 2023. 8. ~ 11. : 2차 사업발주 및 준공

#### 5 **계속** 나라꽃 무궁화 육성·관리

- 대 상 : 무궁화 관리대상지 6개소
- 사 업 비 : 25백만원(도 2, 군 23)
- 내 용
  - 무궁화 분화 육성 : 25점 / 5백만원
  - 무궁화 동산 관리 : 6개소 / 20백만원

## V. 소요예산조서

| 책자<br>페이지 | 세부사업명         | 사 업 비 (천원) |           |           |           |           | 비고 |
|-----------|---------------|------------|-----------|-----------|-----------|-----------|----|
|           |               | 계          | 국비        | 도비        | 군비        | 기타        |    |
| 총 계       |               | 13,677,091 | 3,590,683 | 1,864,632 | 6,212,190 | 2,009,586 |    |
| 소 계       |               | 3,344,300  | 1,584,000 | 477,300   | 1,190,000 | 93,000    |    |
| 5         | 경제림 조성        | 660,000    | 286,000   | 84,000    | 197,000   | 93,000    |    |
| 5         | 지역특화조림        | 41,000     | 21,000    | 6,000     | 14,000    |           |    |
| 8         | 조림지 가꾸기       | 1,735,000  | 868,000   | 260,000   | 607,000   |           |    |
| 8         | 어린나무 가꾸기      | 138,000    | 69,000    | 21,000    | 48,000    |           |    |
| 8         | 큰나무 가꾸기       | 34,000     | 17,000    | 5,000     | 12,000    |           |    |
| 8         | 공익림가꾸기        | 135,000    | 68,000    | 20,000    | 47,000    |           |    |
| 8         | 산불예방 숲가꾸기     | 189,000    | 95,000    | 28,000    | 66,000    |           |    |
| 8         | 산물수집          | 54,000     | 27,000    | 8,000     | 19,000    |           |    |
| 8         | 임업정보지 구독지원    | 37,300     |           | 7,400     | 29,900    |           |    |
| 8         | 임업후계자 현장교육    | 3,000      |           |           | 3,000     |           |    |
| 8         | 산나물·산약초 대학 운영 | 40,000     |           |           | 40,000    |           |    |
| 8         | 산림바이오매스수집단 운영 | 70,000     | 36,000    | 10,000    | 24,000    |           |    |
| 8         | 숲가꾸기자원 조사단 운영 | 49,000     | 25,000    | 7,000     | 17,000    |           |    |
| 8         | 숲가꾸기 파트를      | 120,000    | 61,000    | 18,000    | 41,000    |           |    |
| 8         | 사유림경영정보 DB구축  | 10,000     | 7,000     | 900       | 2,100     |           |    |
| 9         | 산불대책본부 운영     | 17,000     | 4,000     | 2,000     | 11,000    |           |    |
| 9         | 산불위험요인 사전제거   | 12,000     |           |           | 12,000    |           |    |

| 책 자<br>페이지 | 세부사업명             | 사 업 비 (천원) |           |         |           |        | 비고 |
|------------|-------------------|------------|-----------|---------|-----------|--------|----|
|            |                   | 계          | 국비        | 도비      | 군비        | 기타     |    |
| 소 계        |                   | 3,584,560  | 1,165,900 | 591,410 | 1,779,890 | 47,360 |    |
| 9          | 산불감시원 배치          | 1,085,000  |           | 209,000 | 876,000   |        |    |
| 9          | 산불용 무선국 유지관리      | 7,000      |           |         | 7,000     |        |    |
| 9          | 산불감시카메라 유지관리 및 보수 | 8,560      |           |         | 8,560     |        |    |
| 9          | 산불무인감시카메라 유지보수    | 16,000     | 8,000     | 3,200   | 1,440     | 3,360  |    |
| 9          | 감시탑 설치            | 8,000      | 3,200     | 1,440   | 3,360     |        |    |
| 9          | 산불무인감시카메라 교체      | 60,000     | 24,000    | 10,800  | 25,200    |        |    |
| 9          | 산불전문예방진화대 운영      | 800,000    | 320,000   | 144,000 | 336,000   |        |    |
| 9          | 산불진화 헬기임차(시군부담비)  | 143,000    |           |         | 143,000   |        |    |
| 9          | 산불진화장비 유지관리       | 30,000     |           |         | 30,000    |        |    |
| 9          | 산불진화차량 구입         | 96,000     | 38,400    | 17,280  | 40,320    |        |    |
| 10         | 임도신설              | 668,000    | 467,600   | 66,800  | 133,600   |        |    |
| 10         | 임도구조개량            | 68,000     |           | 54,400  | 13,600    |        |    |
| 10         | 임도보수 등 유지관리       | 18,000     |           | 14,400  | 3,600     |        |    |
| 10         | 임도관리원 운영          | 45,000     |           | 36,000  | 9,000     |        |    |
| 10         | 백두대간 보호구역 관리      | 1,000      | 700       | 90      | 210       |        |    |
| 10         | 백두대간 주민지원 사업      | 320,000    | 224,000   |         | 64,000    | 32,000 |    |
| 10         | 펠릿보일러 보급(주택용)     | 40,000     | 12,000    | 5,000   | 11,000    | 12,000 |    |
| 10         | 친환경 목재생산          | 24,000     | 12,000    | 4,000   | 8,000     |        |    |
| 10         | 목재수확 점검관리         | 28,000     | 14,000    | 4,000   | 10,000    |        |    |
| 11         | 산사태취약지역 점검        | 10,000     |           |         | 10,000    |        |    |
| 11         | 산사태현장예방단 운영       | 60,000     | 24,000    | 11,000  | 25,000    |        |    |
| 11         | 산사태취약지역 표지판 설치    | 12,000     |           | 4,000   | 8,000     |        |    |
| 11         | 산사태발생 우려지역 실태조사   | 37,000     | 18,000    | 6,000   | 13,000    |        |    |

| 책 자<br>페이지 | 세부사업명              | 사 업 비 (천원) |         |         |           |           | 비고 |
|------------|--------------------|------------|---------|---------|-----------|-----------|----|
|            |                    | 계          | 국비      | 도비      | 군비        | 기타        |    |
| 소 계        |                    | 3,542,773  | 608,436 | 358,411 | 1,254,789 | 1,321,137 |    |
| 11         | 산림병해충방제            | 219,000    | 140,000 | 22,000  | 57,000    |           |    |
| 11         | 산림병해충예찰방제단         | 92,000     | 46,000  | 14,000  | 32,000    |           |    |
| 11         | 수목진료 민간건설팀         | 2,500      | 1,250   | 375     | 875       |           |    |
| 11         | 소나무재선충병 예찰조사원      | 21,000     |         | 6,000   | 15,000    |           |    |
| 11         | 외과수술 및 주변정비        | 28,000     |         | 8,000   | 20,000    |           |    |
| 11         | 보호수 안전관리           | 23,000     | 12,000  | 3,000   | 8,000     |           |    |
| 11         | 사방댐                | 225,000    |         |         | 225,000   |           |    |
| 11         | 계류보전               | 35,000     |         |         | 35,000    |           |    |
| 11         | 산림유역 관리            | 102,000    |         |         | 102,000   |           |    |
| 11         | 사방댐 관리             | 1,000      |         |         | 1,000     |           |    |
| 12         | 대추과원 조성            | 130,000    | 26,000  | 19,500  | 19,500    | 65,000    |    |
| 12         | 관정개발               | 84,000     | 16,800  | 12,600  | 12,600    | 42,000    |    |
| 12         | 관수시설 설치            | 60,000     | 12,000  | 9,000   | 9,000     | 30,000    |    |
| 12         | 생산장비 지원            | 294,089    | 58,818  | 44,113  | 44,113    | 147,045   |    |
| 12         | 대추비가림시설 설치         | 760,000    | 152,000 | 114,000 | 190,000   | 304,000   |    |
| 12         | 대추비가림 비닐교체         | 400,000    | 80,000  | 60,000  | 60,000    | 200,000   |    |
| 12         | 대추비가림 스마트팜 조성      | 30,000     | 6,000   | 4,500   | 4,500     | 15,000    |    |
| 12         | 친환경·GAP농자재 지원      | 234,000    |         |         | 117,000   | 117,000   |    |
| 12         | 유기질비료·가축분퇴비 지원     | 280,584    | 45,568  | 32,323  | 62,401    | 140,292   |    |
| 12         | 임산물(대추)생리활성 농자재 지원 | 201,600    |         |         | 100,800   | 100,800   |    |
| 12         | 대추 특성화 비료 지원       | 60,000     |         |         | 30,000    | 30,000    |    |
| 12         | 이상기후 대응 대추 생산 지원   | 200,000    |         |         | 100,000   | 100,000   |    |
| 13         | 표고버섯 육성            | 60,000     | 12,000  | 9,000   | 9,000     | 30,000    |    |

| 책 자<br>페이지 | 세부사업명             | 사 업 비 (천원) |         |         |           |         | 비고 |
|------------|-------------------|------------|---------|---------|-----------|---------|----|
|            |                   | 계          | 국비      | 도비      | 군비        | 기타      |    |
| 소 계        |                   | 3,205,458  | 232,347 | 437,511 | 1,987,511 | 548,089 |    |
| 13         | 산마늘 등 산나물 육성      | 10,000     | 2,000   | 1,500   | 1,500     | 5,000   |    |
| 13         | 오미자 등 산약초 육성      | 19,674     | 3,935   | 2,951   | 2,951     | 9,837   |    |
| 13         | 산양삼 생산 검사수수료 지원   | 2,280      | 912     | 684     | 684       |         |    |
| 13         | 임산물 가공장비 지원       | 135,000    | 27,000  | 20,250  | 20,250    | 67,500  |    |
| 13         | 임산물 저장·건조시설 지원    | 375,000    | 75,000  | 56,250  | 56,250    | 187,500 |    |
| 13         | 임산물 포장재 지원        | 522,504    | 104,500 | 78,376  | 78,376    | 261,252 |    |
| 13         | 임산물 쇼핑백 제작        | 10,000     |         |         | 10,000    |         |    |
| 13         | 대추판촉행사 지원         | 34,000     |         |         | 17,000    | 17,000  |    |
| 15         | 공원관리사업            | 106,000    |         |         | 106,000   |         |    |
| 15         | 읍면소공원관리(재배정)      | 61,000     |         |         | 61,000    |         |    |
| 15         | 공원녹지 기간제근로자 운영    | 298,000    |         |         | 298,000   |         |    |
| 15         | 공원·도시숲 풀베기 및 정비사업 | 310,000    |         |         | 310,000   |         |    |
| 15         | 공원부지(수한 병원) 매입    | 303,000    |         |         | 303,000   |         |    |
| 15         | 도시숲등 관리지표 측정평가    | 39,000     | 19,000  | 6,000   | 14,000    |         |    |
| 15         | 등산로 시설물 유지보수 및 관리 | 91,000     |         | 59,000  | 32,000    |         |    |
| 15         | 속리산둘레길 운영관리사업     | 160,000    |         | 104,000 | 56,000    |         |    |
| 15         | 숲길등산지도사 운영        | 46,000     |         | 30,000  | 16,000    |         |    |
| 15         | 가로수 관리            | 340,000    |         |         | 340,000   |         |    |
| 15         | 가로수 관리 기간제근로자 운영  | 171,000    |         |         | 171,000   |         |    |
| 15         | 도시녹지관리원 운영        | 23,000     |         | 15,000  | 8,000     |         |    |
| 16         | 가로수 조성            | 124,000    |         | 62,000  | 62,000    |         |    |
| 16         | 무궁화 분화 육성         | 5,000      |         | 1,500   | 3,500     |         |    |
| 16         | 무궁화 동산 관리         | 20,000     |         |         | 20,000    |         |    |