

2023년도 주요업무계획



속리산휴양사업소

목 차

I. 기본현황	3
II. 2023년 비전 및 추진체계	4
III. 역점과제	5
1. 속리산 휴양관광지 조성	5
2. 솔향공원 주차시설 조성	6
IV. 주요업무	7
1. 체류형 관광을 위한 휴양림 운영	7
2. 산림휴양체험시설 운영을 통한 관광 명품화	8
3. 산림레포츠를 통한 관광환경 조성	9
4. 체험문화를 통한 지역경제 활성화	11
V. 소요예산조서	12

I. 기본현황

① 주요기능

- 속리산숲체험휴양마을, 충북알프스자연휴양림 등 산림휴양서비스 제공으로 체류형 관광지 육성
- 산림휴양체험시설 운영을 통한 명품관광지 육성
- 산림레포츠 운영을 통한 관광객 즐길거리 제공
- 삼가·북암 농촌체험관 및 국민여가캠핑장 운영으로 지역경제 활성화

② 기구 및 정·현원

- 기구(4팀)

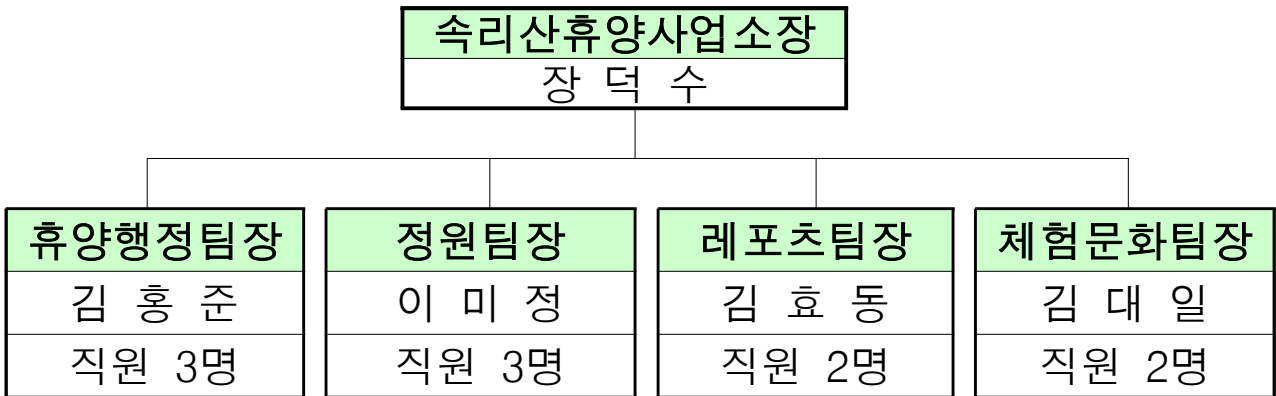

- 정·현원

(정원/현원)

계	5급	6급	7급	8급	9급
15	1	4	4	3	3
15	1	6	3	3	2

※ 임기제 1명, 청원경찰 2명, 공무원 1명

Ⅱ. 2023년 비전 및 추진체계

비 전	명품 휴양 관광단지 보은
역 점 과 제	<ol style="list-style-type: none">1. 속리산 휴양관광지 조성 계속2. 솔향공원 주차시설 조성 계속
주 요 업 무	<ol style="list-style-type: none">1. 체류형 관광을 위한 휴양림 운영2. 산림휴양체험시설 운영을 통한 관광 명품화3. 산림레포츠를 통한 관광환경 조성4. 체험문화를 통한 지역경제 활성화
지 난 해 성 과	<ul style="list-style-type: none">○ 체류형 산림휴양서비스 제공에 따른 관광객 증가 및 지역경제 활성화○ 속리산 말티재 권역 주차시설 조성에 따른 이용객 편의 제공○ 산림레포츠 시설 활성화에 따른 청년 일자리 창출

Ⅲ. 역점과제

1 속리산 휴양관광지 조성

계속

□ 추진배경

- 속리산 중판지구 산림을 테마가 있는 체류형 휴양·체험단지로 조성하여 속리산 관광 활성화 도모

□ 사업개요

- 위 치 : 보은군 속리산면 중판·갈목리 일원
- 사업기간 : 2017. ~ 2023.(7년)
- 총사업비 : 17,700백만원(도비 9,240, 군비 8,460)
- 사업내용 :
 - 산림레포츠 단지 조성(하강레포츠, 모노레일 등)
 - 다문화체험마을 조성

□ 추진상황

- 2016. 12. : 사업계획승인(3단계 지역균형발전사업)
- 2017. 03. : 기본계획수립용역 착수
- 2018. 08. : 충청북도 발전촉진형 지역개발계획 변경 승인
- 2019. 08. : 산림레포츠(하강레포츠) 준공
- 2019. 11. : 산림레포츠(모노레일) 실시설계
- 2020. 01. : 산림레포츠(모노레일) 공사 착공
- 2021. 06. : 산림레포츠(모노레일) 공사 준공
- 2021. 12. : 다문화체험마을 조성사업 착공
- 2022. 12. : 동절기 공사 중지

□ 추진계획

- 2023. 11. : 다문화체험마을 조성사업 준공

2 솔향공원 주차시설 조성

계속

□ 추진배경

- 속리산 말티재 권역 주차시설 조성으로 이용자 편의 제공 등 속리산 관광산업 활성화 도모

□ 사업개요

- 위 치 : 보은군 속리산면 갈목리 말티재 일원
- 사업기간 : 2021. ~ 2023. (3년간)
- 사업규모 : 주차시설 조성 1개소
- 사업비 : 2,600백만원(특 600, 군비 2,000)
- 사업내용 : 솔향공원 주차시설 조성

□ 추진상황

- 2020. 11. : 지방재정투자심사 완료
- 2021. 05. : 공유재산관리계획 승인
- 2021. 07. : 공공건축 설계용역 전 공공건축위원회 심의
- 2021. 08. : 실시설계용역 집행, 사업수행능력평가(P.Q.) 조달청 의뢰
- 2021. 11. ~ 2022. 5. : 실시설계 용역 진행
- 2022. 06. : 공사 착공
- 2022. 07. : 공사 중지 (여름 휴가철 및 단풍철 주차대란 발생 우려)
- 2022. 11. : 공사 재착공

□ 추진계획

- 2023. 05. : 공사 완료
- 2023. 05. : 주차시설 운영

IV. 주요업무

1 체류형 관광을 위한 휴양림 운영

① **계속** 속리산숲체험휴양마을 운영

- 기 간 : 2023. 1. ~ 2023. 12.
- 예 산 : 1,332,112천원 (군비)
- 사업내용
 - 휴양마을 운영 : 22명 / 811,107천원
 - 시설유지보수 및 공과금 납부 : 205,065천원
 - 식당 운영 및 휴양마을 운영 재료비 : 257,880천원
 - 휴양마을 풀베기 용역 등 : 53,850천원
 - 자산취득비 : 4,210천원

② **계속** 충북알프스자연휴양림 운영

- 기 간 : 2023. 1. ~ 2023. 12.
- 예 산 : 679,050천원 (군비)
- 사업내용
 - 휴양림 운영 : 12명 / 439,065천원
 - 시설유지보수 및 공과금 납부 : 150,245천원
 - 휴양림 운영 재료비 : 47,150천원
 - 휴양림 교량 안전점검 용역 등 : 10,390천원
 - 자산취득비 : 32,200천원

2

산림휴양체험시설 운영을 통한 관광 명품화

① **계속** 솔향공원·식물원·연꽃단지 유지·관리

- 기 간 : 2023. 1. ~ 2023. 12.
- 사 업 비 : 814,807천원 (균비)
- 내 용 : 솔향공원·식물원·연꽃단지·키즈레포츠체험장 운영 및 관리
 - 운영·관리 : 20명 / 581,322천원
 - 시설유지보수 및 공과금 : 61,494천원
 - 운영 재료비 : 69,200천원
 - 솔향공원 수목 수형 전지 등 : 42,640천원
 - 공무원 인건비 : 60,151천원

② **계속** 지방정원 운영

- 기 간 : 2023. 1. ~ 2023. 12.
- 사 업 비 : 134,037천원 (균비)
- 내 용 : 지방정원(50년대 시간여행마을) 운영에 따른 방문객 체험 거리 제공
 - 지방정원 운영 : 3명 / 108,617천원
 - 시설유지보수 및 공과금 : 15,420천원
 - 체험동 및 정원운영 재료비 : 10,000천원

③ **신규** 속리산 주차시설 관리

- 기 간 : 2023. 1. ~ 2023. 12.
- 사 업 비 : 17,160천원 (균비)
- 내 용 : 주차시설 운영에 따른 속리산 말티재 관문 방문객 편의 시설 제공
 - 주차장 관리 및 공과금 : 17,160천원

① **계속** 산림레포츠 시설 관리

- 기 간 : 2023. 1. ~ 2023. 12.
- 대 상 : 집라인, 모노레일, 스카이바이크, 스카이트레일
- 예 산 : 114,180천원 (군비)
- 사업내용 : 집라인, 모노레일, 스카이바이크, 스카이트레일 시설관리
 - 감정평가 수수료 : 52,000천원
 - 산림레포츠시설 안전점검 등 : 52,180천원
 - 자산취득비 : 10,000천원

② **계속** 산림 레저시설 유지·관리

- 기 간 : 2023. 1. ~ 12.
- 대 상 : 속리산 전천후 훈련장 등 3개소
 - ※ 전천후 훈련장, 다목적 잔디광장, 숲길 우드볼장
- 사 업 비 : 182,138천원 (군비)
- 내 용 : 속리산 전천후 훈련장 등 유지관리
 - 시설유지보수 및 공과금 : 21,800천원
 - 갈목 매립장 침출수 처리 시설장비 철거 : 50,000천원
 - 우드볼장 관리 : 1명 / 27,358천원
 - 우드볼장 운영 및 공과금 : 11,380천원
 - 잔디관리 재료비 : 5,000천원
 - 우드볼장 관정개발 등 : 66,600천원

③ **계속** 말티재 꼬부랑길 유지 · 관리

- 기 간 : 2023. 1. ~ 12.
- 대 상 : 말티재 꼬부랑길
- 사 업 비 : 44,400천원 (군비)
- 내 용 : 꼬부랑길 유지 · 관리를 통한 명품 산책로 및 쉼터 운영
 - 시설유지비 및 풀베기 용역 : 44,400천원

④ **계속** 정이품송공원 유지 · 관리

- 기 간 : 2023. 1. ~ 12.
- 대 상 : 정이품송 공원
- 사 업 비 : 65,874천원 (군비)
- 내 용 : 어가자전거, 정이품송 모형 등 지역의 역사를 주제로 체험 공간 운영
 - 정이품송 공원 관리 : 1명 / 33,514천원
 - 정이품송 공원 관리 및 공과금 : 29,360천원
 - 정이품송 공원 운영자재 : 3,000천원

⑤ **신규** 속리산 사계절 놀이터 조성

- 기 간 : 2022. 12. ~ 2024. 6.
- 사 업 비 : 1,000백만원(특교세 500, 군비 500)
- 내 용
 - 가족단위 관광객이 체험하고 즐길 수 있는 사계절 놀이터 조성
 - 사계절 놀이터 1개소 및 부대시설 조성

4

체험문화를 통한 지역경제 활성화

1 **계속** 농촌체험관 운영

- 기 간 : 2023. 1. ~ 2023. 12.
- 대 상 : 삼가·북암농촌체험관
- 소요예산 : 414,278천원 (군비)
- 내 용
 - 삼가·북암농촌체험관 체험프로그램 개발
 - 지역농산물 홍보·판매를 통한 지역경제 활성화
 - 민간 캠핑장과 연계한 시스템 구축으로 캠핑 산업 활성화
 - 즐기고 체험하는 체험장 마련으로 운영 활성화

2 **신규** 국민여가캠핑장 운영

- 기 간 : 2023. 3. ~ 2023. 12.
- 대 상 : 보은국민여가캠핑장
- 소요예산 : 212,469천원 (군비)
- 내 용
 - 보은읍과 속리산 관광지 연결을 통한 관광사업 활성화
 - 농산물 홍보판매를 통한 지역경제 활성화
 - 민간 캠핑장과 연계한 시스템 구축으로 캠핑 산업 활성화
 - 즐기고 체험하는 체험장 마련으로 운영 활성화
 - 문화행사 개최로 국민여가활동 공간 제공

V. 소요예산조서

책자 페이지	세부사업명	사 업 비 (천원)					비고
		계	국비	도비	군비	기타	
총 계		11,655,905	600,000	2,202,486	8,853,419	0	
소 계		11,655,905	600,000	2,202,486	8,853,419	0	
5	다문화 체험마을 조성사업	4,045,400		1,702,486	2,342,914		이월 사업
6	솔향공원 주차시설 조성사업	2,600,000	600,000		2,000,000		이월 사업
7	속리산 숲체험휴양마을 운영	1,332,112			1,332,112		
7	충북알프스자연휴양림 운영	679,050			679,050		
8	솔향공원, 식물원, 연꽃단지 관리	814,807			814,807		
8	지방정원 운영	134,037			134,037		
8	속리산 주차시설 관리	17,160			17,160		
9	산림레포츠 시설 관리	114,180			114,180		
9	전천후 훈련장 및 다목적 잔디광장	71,800			71,800		
9	속리산 숲길 우드볼장	110,338			110,338		
10	꼬부랑길 관리	44,400			44,400		
10	정이품송 공원 유지관리	65,874			65,874		
10	속리산 사계절 놀이터 조성	1,000,000		500,000	500,000		
11	농촌체험관 운영	414,278			414,278		
11	국민여가캠핑장 운영	212,469			212,469		